



**LIETUVOS RESPUBLIKOS APLINKOS MINISTERIJA  
VALSTYBINĖ MIŠKŲ TARNYBA**

Biudžetinė įstaiga, kodas 302471705, Pramonės pr. 11a, LT-51327 Kaunas, tel. (8-37) 490 220, faks. (8-37) 490 251,  
el. paštas: [vmt@amvmt.lt](mailto:vmt@amvmt.lt), <http://www.amvmt.lt>

**P A Ž Y M A**  
**APIE PINIGINĘ KOMPENSACIJĄ UŽ MIŠKO ŽEMĖS PAVERTIMĄ KITOMIS**  
**NAUDMENOMIS**

**2021-04-13 Nr. 121934**

34

**1. Kitomis naudmenomis paverčiamos miško žemės duomenys:**

Adresas: Vilkaviškio r. sav.

Plotas: 0,78 ha

**2. Nekilnojamojo turto registre įregistruoto žemės sklypo, kuriame yra kitomis naudmenomis paverčiama miško žemė, duomenys:**

Kadastrinis Nr.: (žemės sklypų sąrašas pridedamas)

**3. Lietuvos Respublikos miškų valstybės kadastrė įregistruotos kitomis naudmenomis paverčiamos miško žemės duomenys:**

Regioninis padalinys: Kazlų Rūdos

Girininkija / Kvartalo Nr.: Vilkaviškio / 248, 266

Miškų grupė: III

**4. Piniginės kompensacijos už miško žemės pavertimą kitomis naudmenomis dydis\*:**

Miško žemės sklypo vertė\*\*: 750,00 Eur

Medynų įveisimo ir išauginimo išlaidos: 5237,50 Eur

Prarasto medienos prieaugio vertė: 285,66 Eur

**Iš viso: 6273,16 Eur** (šeši tūkstančiai du šimtai septyniasdešimt trys Eur 16 ct)

**Pažymos galiojimo terminas:** Galioja vienerius metus (iki 2022-04-13)

\* Piniginės kompensacijos už miško žemės pavertimą kitomis naudmenomis dydis apskaičiuotas vadovaujantis Lietuvos Respublikos Vyriausybės 2011 m. rugsėjo 28 d. nutarimu Nr. 1131 nustatyta tvarka.

\*\* Miško žemės sklypo vertė apskaičiuota pagal VĮ Registrų centro pateiktą kitomis naudmenomis paverčiamos miško žemės sklypo vertę rinkos kainomis ir atsižvelgus į šių miškų priskyrimą miškų grupėms.

Vadovaujantis Lietuvos Respublikos Vyriausybės 2011 m. rugsėjo 28 d. nutarimo Nr. 1131 8 punktu, kompensacija už miško žemės pavertimą kitomis naudmenomis sumokama į Lietuvos Respublikos valstybės biudžetą (Biudžeto pajamų surenkamąją sąskaitą Nr. LT24 7300 0101 1239 4300, esančią banke „Swedbank“, įmokos kodas 5442, lėšų gavėjas Valstybinė mokesčių inspekcija prie Lietuvos Respublikos finansų ministerijos, juridinio asmens kodas 188659752) per nustatytą pažymos galiojimo terminą.

Apskaičiuojant piniginės kompensacijos už miško žemės pavertimą kitomis naudmenomis dydį, nėra vertinamas tokios procedūros vykdymo leistinumas - sprendimas dėl miško žemės pavertimo kitomis naudmenomis priimamas vadovaujantis Lietuvos Respublikos Vyriausybės 2011 m. rugsėjo 28 d. nutarimu Nr. 1131. Ši pažyma nėra leidimas (sutikimas) vykdyti miško žemės pavertimą kitomis naudmenomis!

**PRIDEDAMA:**

1. Žemės sklypų sąrašas, 1 lapas.

2. Lietuvos Respublikos miškų valstybės kadastro žemėlapis ištrauka Nr. 121935, 2 lapai.

Miškų kadastro skyriaus patarėja

Asta Kuliešienė

Vyriausioji specialistė

Rasa Kulbokienė



**ŽEMĖS SKLYPŲ SĄRAŠAS PRIE VALSTYBINĖS MIŠKŲ TARNYBOS 2021-04-13**  
**PAŽYMO NR. 121934**

Kadastrinis Nr.	Unikalus Nr.	Žemės sklypo plotas, ha	Kitomis naudmenomis paverčiamas miško žemės plotas sklype, ha
3913/0003:387	3913-0003-0387	7,2100	0,10
3905/0002:296	3905-0002-0296	20,4200	0,44
		Viso:	0,54

Pastaba: Nekilnojamojo turto kadastro 2021-02-08 duomenys.



# LIETUVOS RESPUBLIKOS MIŠKŲ VALSTYBĖS KADASTRO ŽEMĖLAPIO IŠTRAUKA

Kazlų Rūdos r.p. (MRJ) Vilkaviškio girininkija

2021-04-13 Nr. 121935

1:10 000

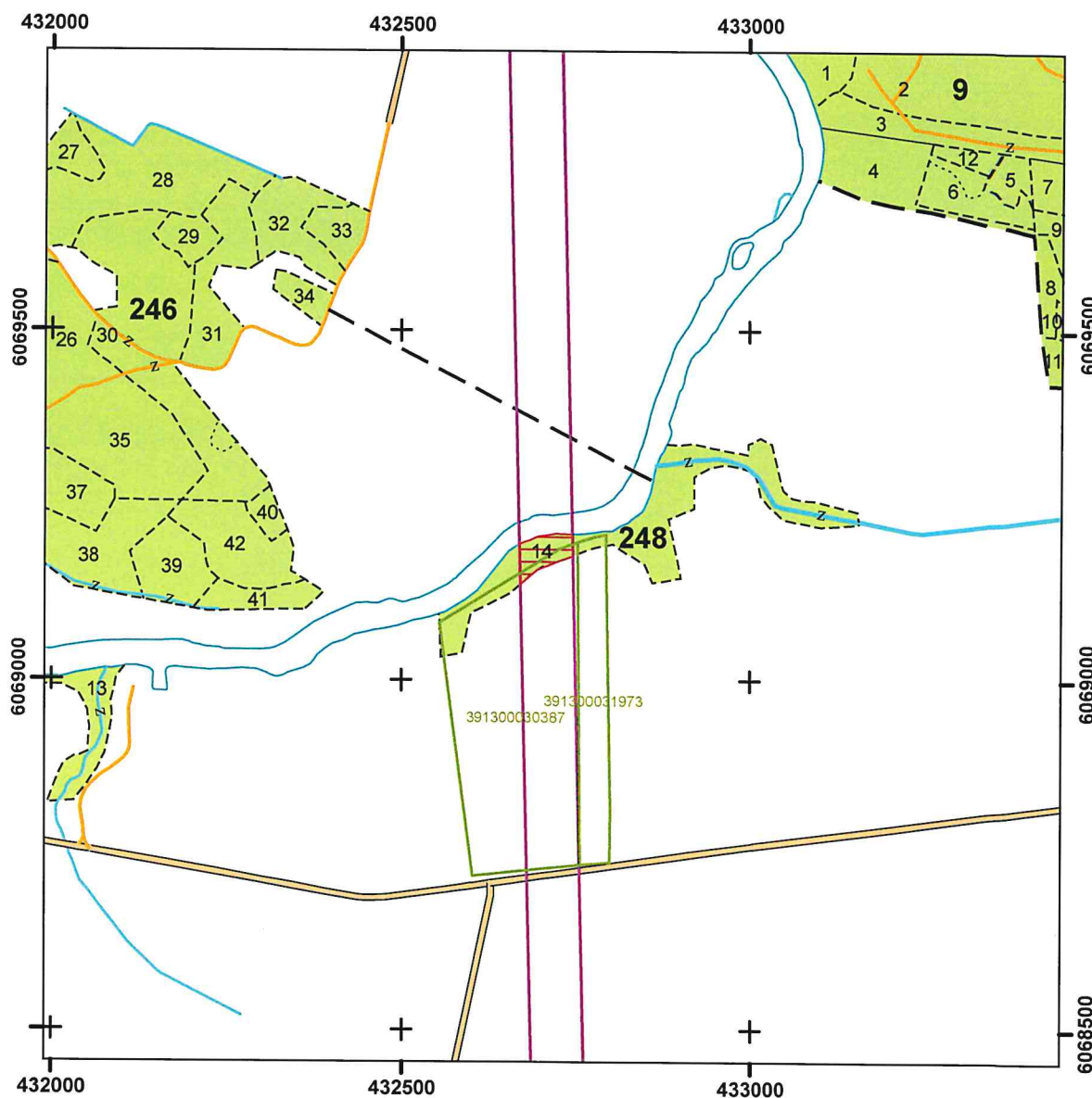

## Sutartiniai ženklai

- Žemės sklypai (Nekilnojamojo turto kadastro 2021-02-08 duomenys)
- Planuojamos paversti kitomis naudmenomis miško žemės plotas
- Planuojamos elektros perdavimo linijos apsaugos zonos riba
- Miško žemė



# LIETUVOS RESPUBLIKOS MIŠKŲ VALSTYBĖS KADASTRO ŽEMĖLAPIO IŠTRAUKA

Kazlų Rūdos r.p. (MRJ) Vilkaviškio girininkija

2021-04-13 Nr. 121935

1:10 000

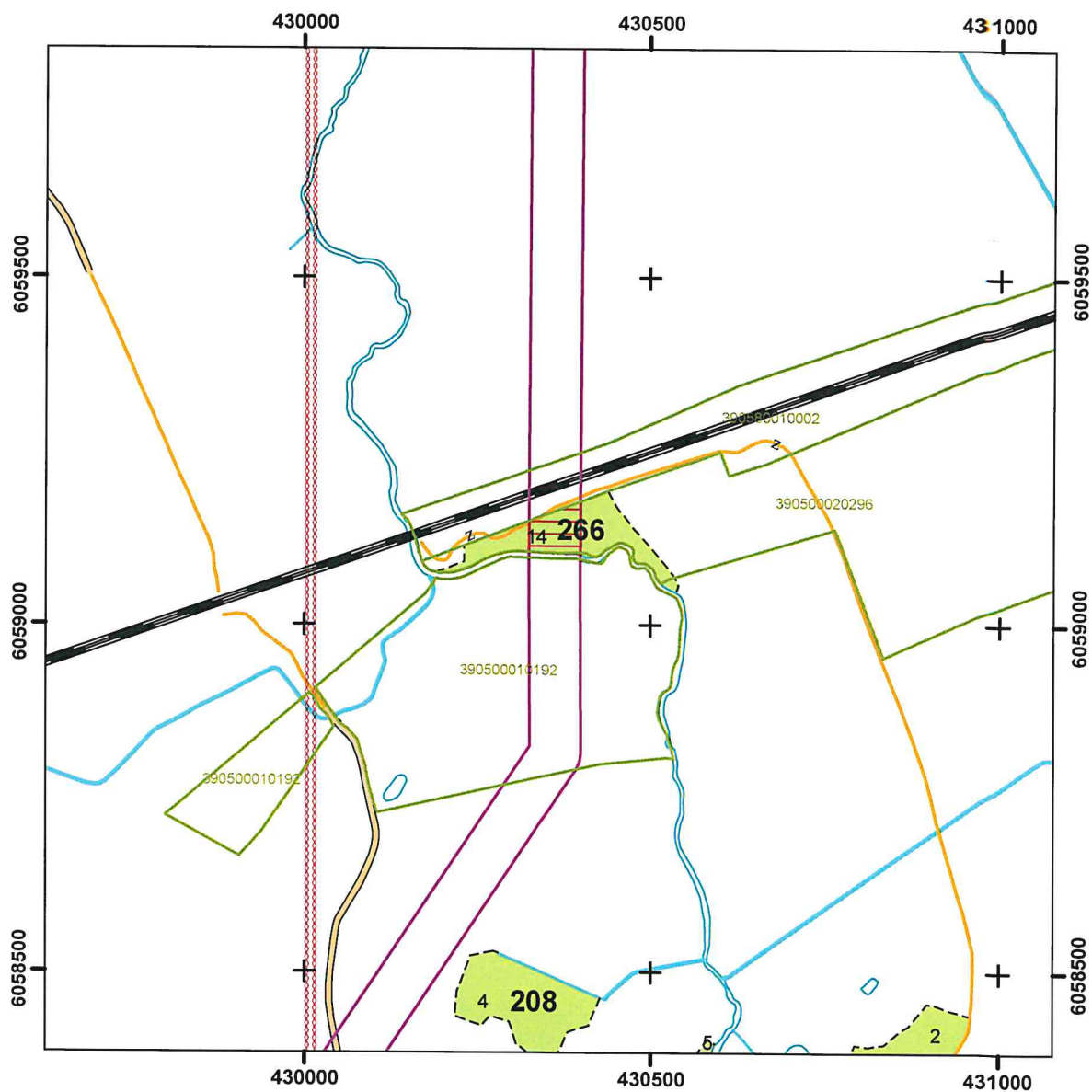

## Sutartiniai ženklai

- Žemės sklypai (Nekilnojamojo turto kadastro 2021-02-08 duomenys)
- Planuojamos paversti kitomis naudmenomis miško žemės plotas
- Planuojamos elektros perdavimo linijos apsaugos zonos riba
- Miško žemė

